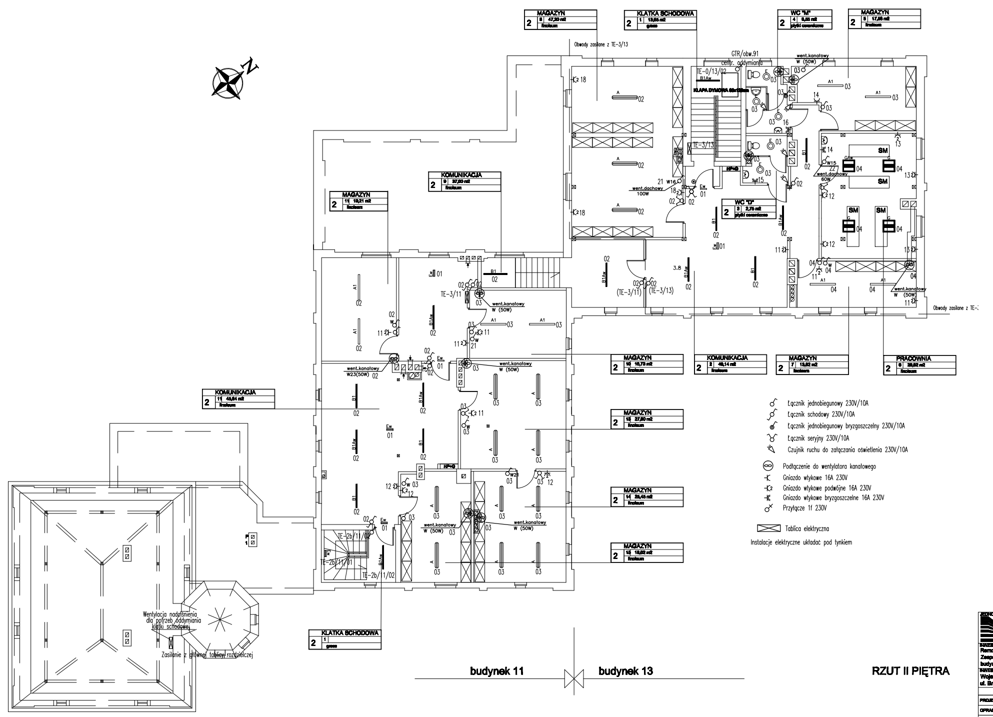
MAGAZYN
2 | 8 | 47,20 m2 | linoleum
KLATKA SCHODOWA
2 | 1 | 13,65 m2 | gres
WC "M"
2 | 4 | 6,55 m2 | płytki ceramiczne
MAGAZYN
2 | 5 | 17,55 m2 | linoleum
KOMUNIKACJA
2 | 2 | 49,14 m2 | linoleum
MAGAZYN
2 | 7 | 13,82 m2 | linoleum
PRACOWNIA
2 | 6 | 28,82 m2 | linoleum
WC "D"
KLATKA SCHODOWA
Obwody zasilane z TE-3/13
GTR/obw.91
centr. oddymiania
TE-0/13/02
KLAPA DYMOWA
went.kanałowy
W (50W)
budynek 11
budynek 13

RZUT II PIĘTRA

Łącznik jednobiegunowy 230V/10A
Łącznik schodowy 230V/10A
Łącznik jednobiegunowy bryzgoszczelny 230V/10A
Łącznik seryjny 230V/10A
Czujnik ruchu do załączania oświetlenia 230V/10A

Podłączenie do wentylatora kanałowego
Gniazdo wtykowe 16A 230V
Gniazdo wtykowe podwójne 16A 230V
Gniazdo wtykowe bryzgoszczelne 16A 230V
Przyłącze 1f 230V

Tablica elektryczna

Instalacje elektryczne układać pod tynkiem

JEDNOSTKA PROJEKTOWA
MIASTOPROJEKT BYDGOSZCZ Sp. z o.o.
BIURO PROJEKTOWO-BADAWCZE BUDOWNICTWA OGÓLNEGO
85-067 Bydgoszcz, ul. Jagiellońska 12a
tel. fax (052) 322 12 35
www.miastoprojekt-bydgoszcz.pl

INWESTYCJA
Remont i modernizacja Policealnej Szkoły Medycznej w Szczecinie-Wojewódzkiego Zespołu Szkół Policealnych w Szczecinie
budynek przy ul. Broniewskiego 11-13

INWESTOR
Wojewódzki Zespół Szkół Policealnych w Szczecinie
ul. Broniewskiego 9, 71-460 Szczecin

	IMIĘ I NAZWISKO	NR UPRAWNIEŃ	PODPIS
PROJEKTANT	mgr inż. Mirosław Słoikowski	GP-KZ 7342/281/92	
OPRACOWAŁ	mgr inż. Grzegorz Gieraszewski	b.u.	
SPRAWDZIŁ	mgr inż. Andrzej Waśniewski	UAN-KZ 7210/314/86	

STADIUM	PROJEKT WYKONAWCZY
BRANŻA	ELEKTRYCZNA
TYTUŁ RYSUNKU	Rzut 2-go piętra

WERSJA	DATA	SKALA	NR RYSUNKU
-	16-11-2009	1:100	E-5